

Eintrag immer ins nächste freie Feld

51

1 C	2 L	3 @	4 @	5 F	6 F	7 M
8 D	9 H	10 *	11 B	12 G	13 B	14 B
15 69	16 2	17 B	18 S	19 U	20 P	21 C
22 S	23 W	24 W	25 W	26 F	27 Y	28 @
29 B	30 P	31 S	32 B	33 P	34 E	35 5
36 H	37 8	38 P	39 E	40 F	41 M	42 O
43 S	44 E	45 R	46 E	47 E	48 H	49 O
50 C	51 E	52 F	53 @	54	55	56
57	58	59 Feld 13 E ist neutral	60	61	62	63
64	65	66	67	68	69	70

Die Bordkarte ist ein Dokument und dokumentenecht nur mit Kugel- oder Filzschreibern zu beschriften. Eigenmächtige Änderungen oder Streichungen können zum Wertungsausschluß führen.

# Bordbuch



0704

sportlich  
1. Etappe

Aufgaben 1 - 10

~~Stempel, Bilder, OKs~~

~~Ortseingangsschilder~~

~~Weitereschilder~~

42. ADAC

● Stempel

Linnenbauer

● OKs

Oldtimerfahrt

● Ortseingang  
Schilder



11. April 2026

Schirmherrschaft : Anke Theisen  
Bürgermeisterin der Stadt Herford

**ADAC**  
**OLDTIMER-CUP**  
**NORDRHEIN-WESTFALEN**

Wertungen

1. ADAC-Oldtimer-Cup Nordrhein-Westfalen
2. Classic Revival Pokal für Automobile des ADAC
3. ADAC Youngtimer Cup Ostwestfalen-Lippe
4. Norddeutscher ADAC Oldtimer Cup für Automobile
5. Touristikabzeichen des ADAC Owl
6. ADAC Sportabzeichen



1.-6. gem. deren besonderen Bestimmungen

Ortsclub  
im ADAC

**ADAC**

# 42. Linnenbauer Oldtimerfahrt

11. April 2026

sportlich

Maßstab - 1:25000

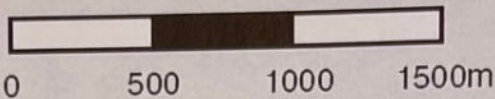

WP 1 - Start -- Ziel 1 - 4:00 Min. - Ziel 2 - 0:06 Min.

# 1

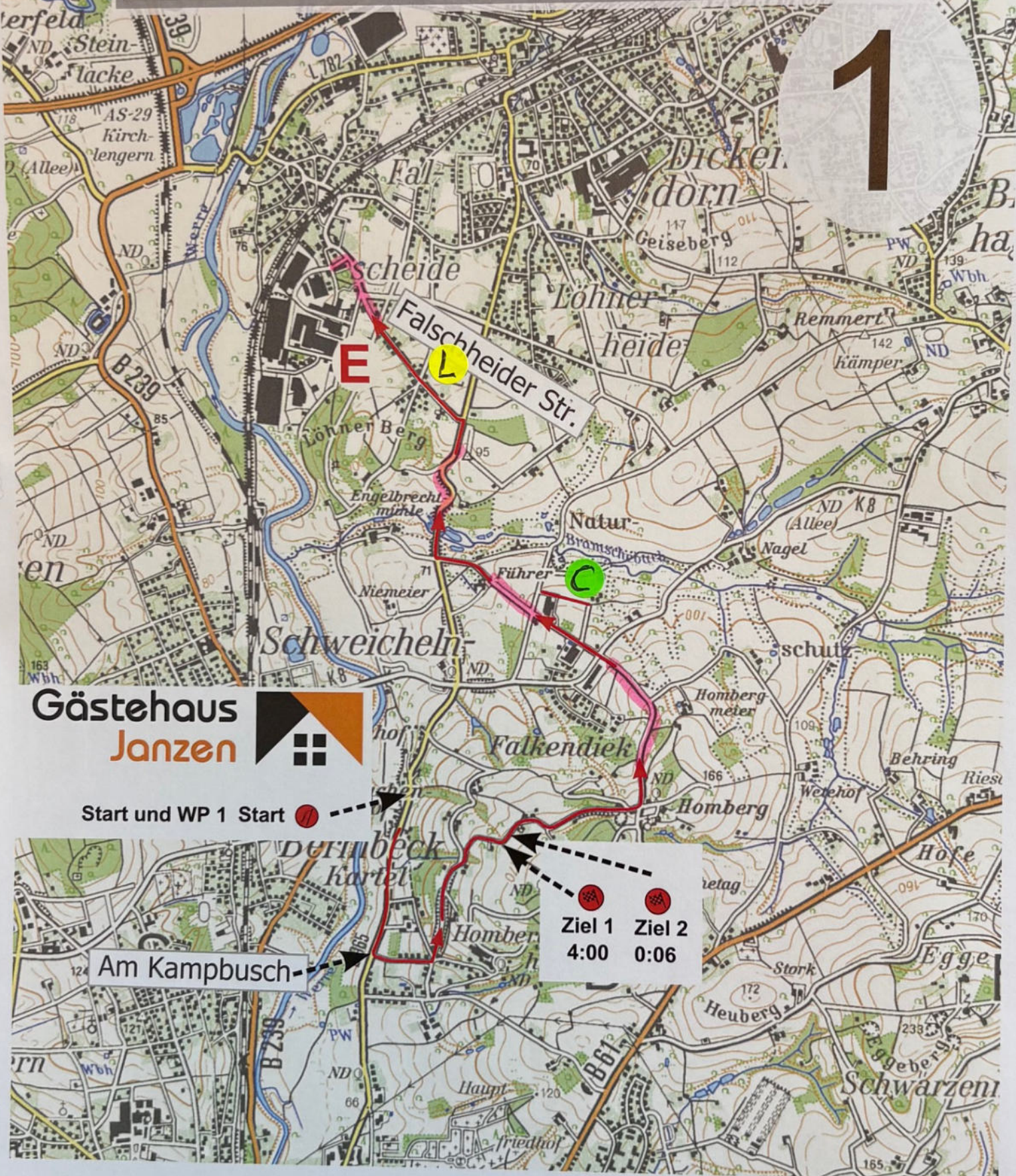

**Gästehaus Janzen**

Start und WP 1 Start

Am Kampbusch

Ziel 1  
4:00 Ziel 2  
0:06

42. Linnenbauer Oldtimerfahrt

11. April 2026

sportlich

Maßstab - 1:25000

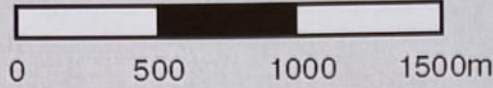

WP 2 - Start -- Ziel - 1:40 Min.

2

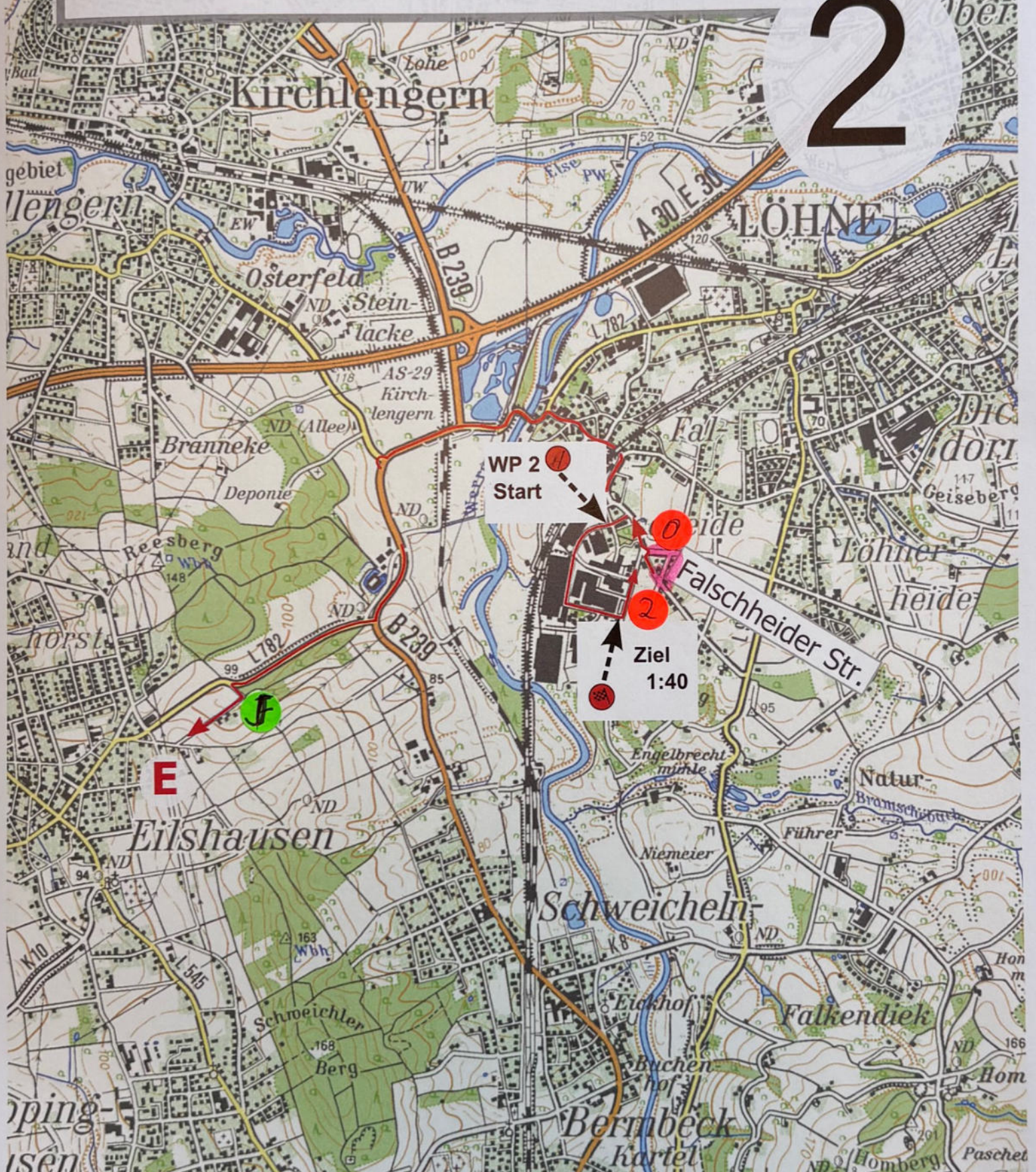

42. Linnenbauer Oldtimerfahrt

11. April 2026

sportlich

Maßstab - 1:25000

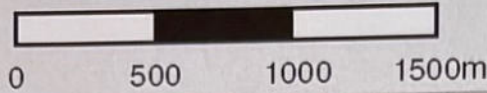

3

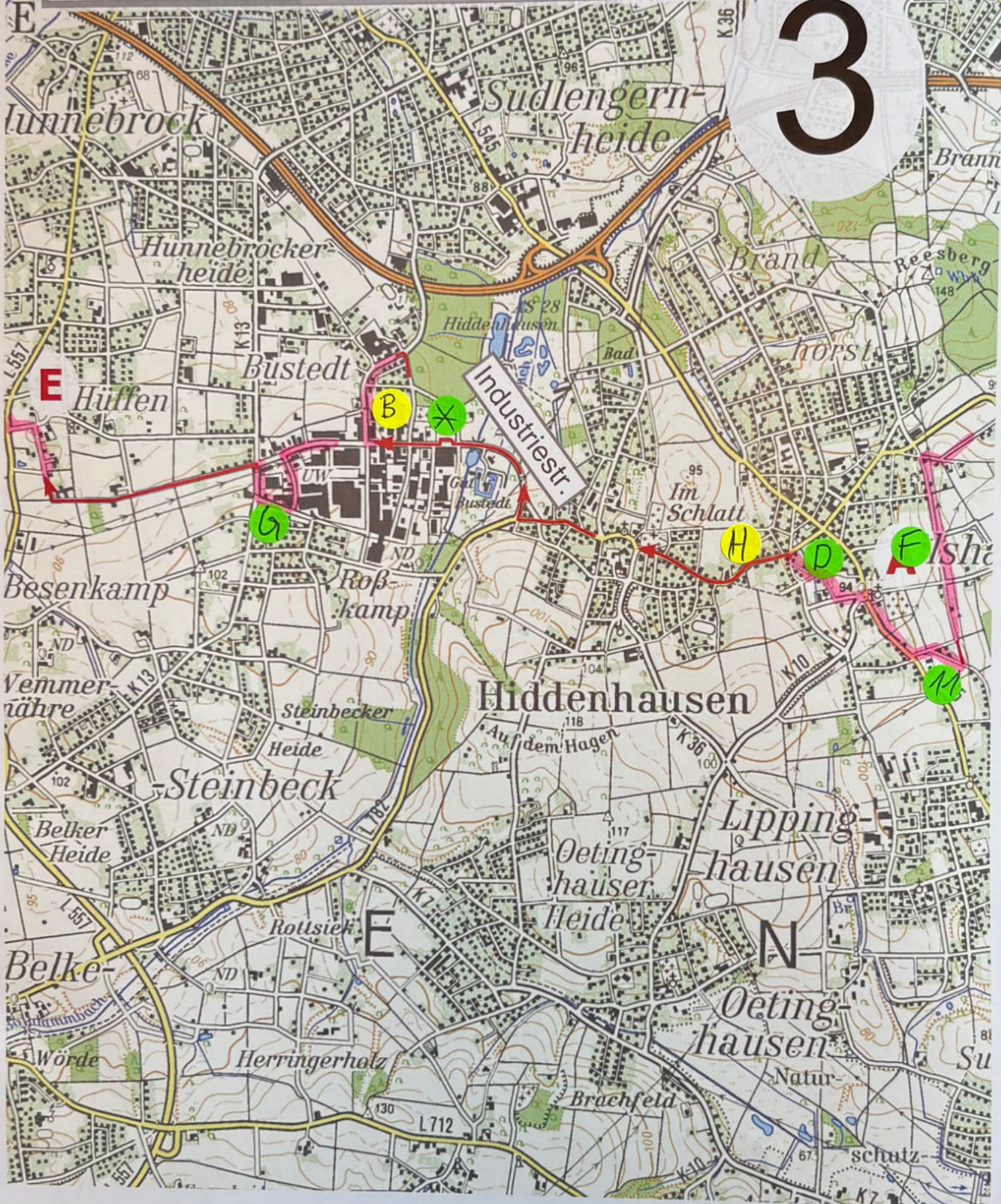

42. Linnenbauer Oldtimerfahrt

11. April 2026

sportlich

Maßstab - 1:25000

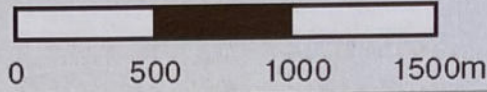

4

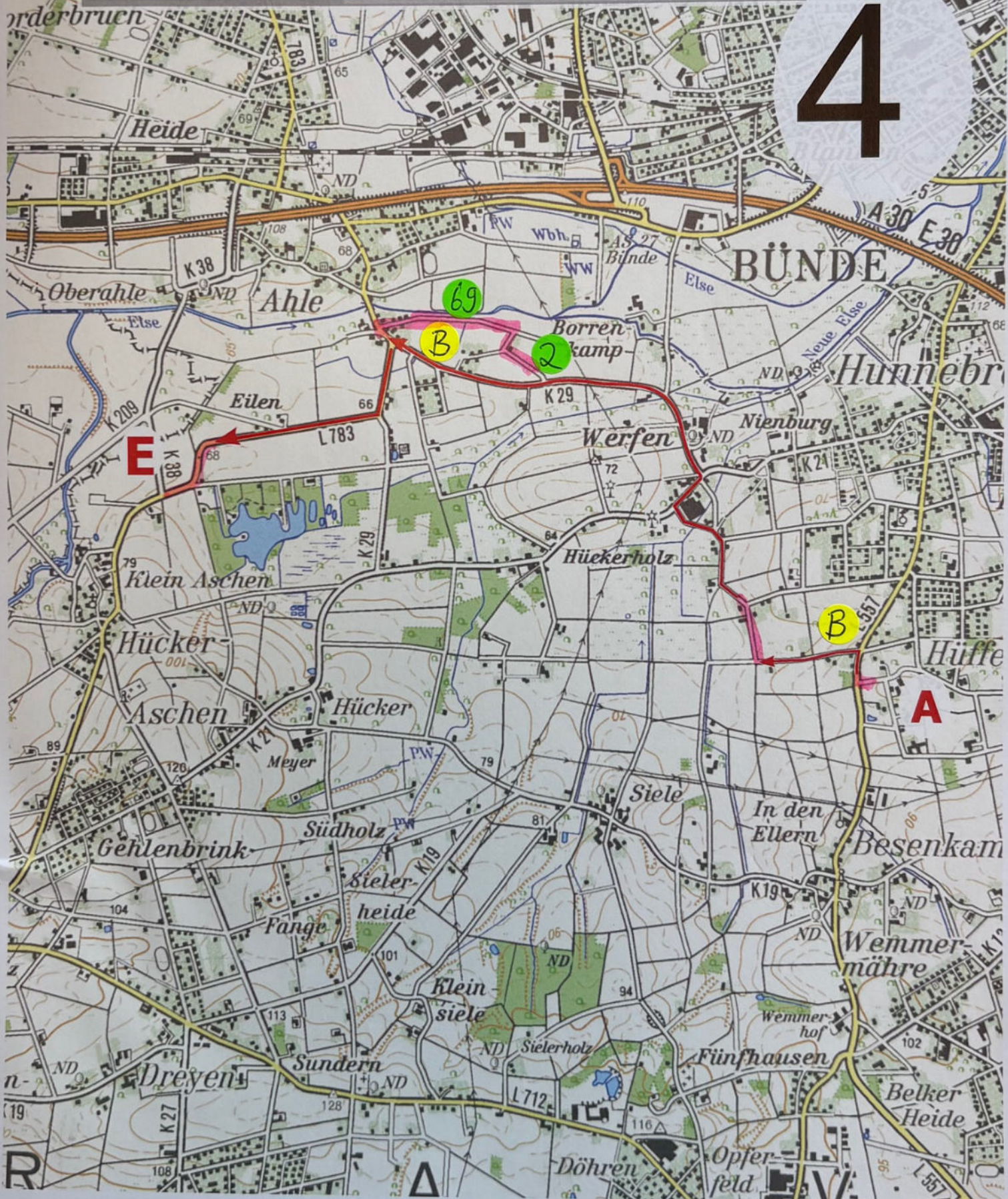

# 42. Linnenbauer Oldtimerfahrt

11. April 2026

sportlich

Maßstab - 1:25000

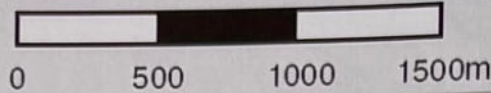

# 5

### Aufgabe Grenzannäherung:

Der Grenze (violett) zu Niedersachsen bzw. Fluß Warmenau ist sich auf der südwestlichen Seite so dicht zu nähern, daß die Fläche zwischen der Strecke und der Grenze so klein als möglich bleibt. Die Grenze darf dabei nicht berührt und nicht überschritten werden.

Die Warmenau markierte zwischen 1807 und 1811 die Grenze zwischen Frankreich und dem Königreich Westphalen und war eine lange Zeit davor und danach die Staatsgrenze zwischen dem Königreich Hannover dem Hochstift Osnabrück und Preußen ! Quelle: Wikipedia

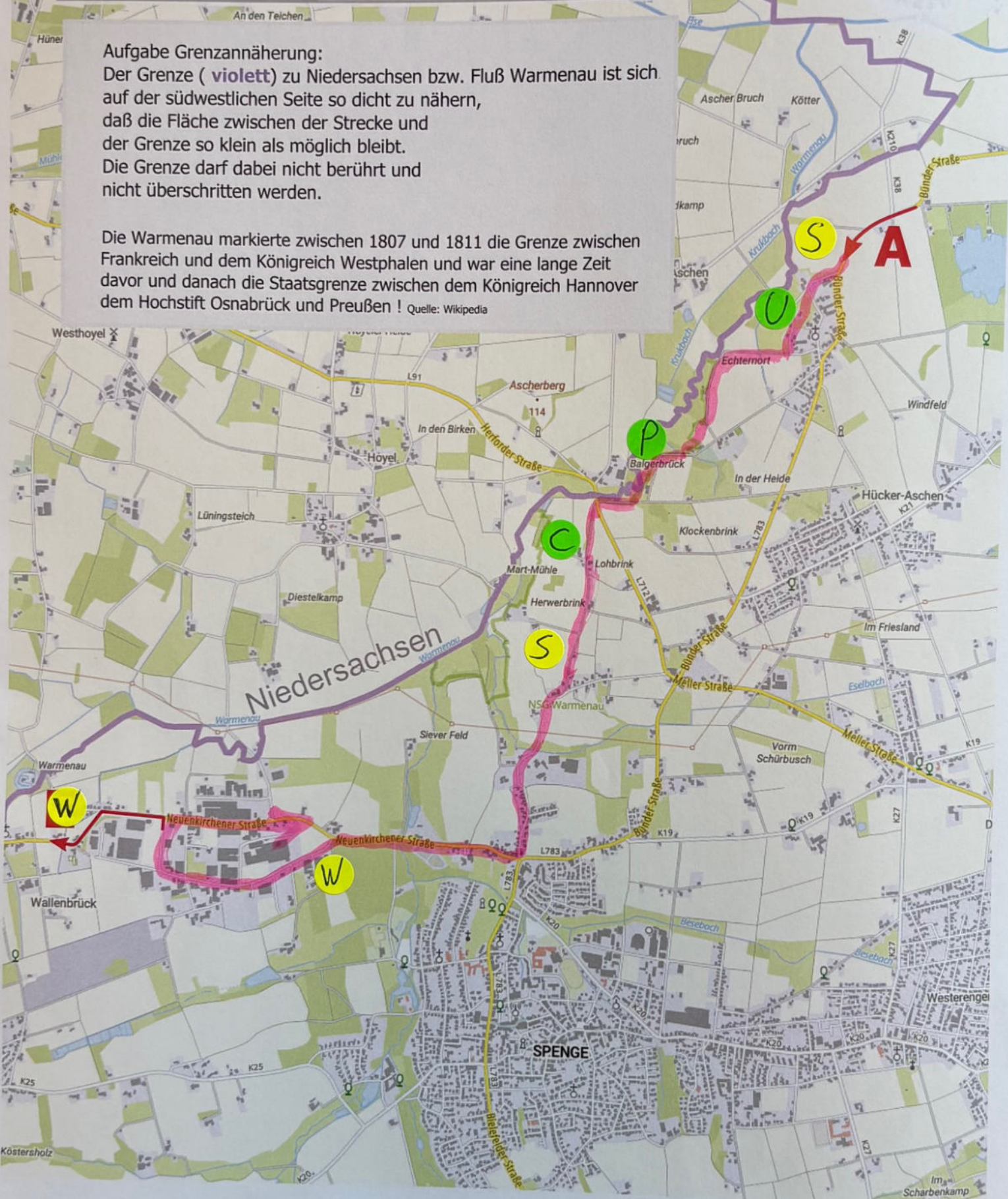

# 42. Linnenbauer Oldtimerfahrt

11. April 2026

sportlich

Maßstab - 1:25000

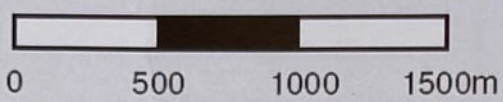

# 6

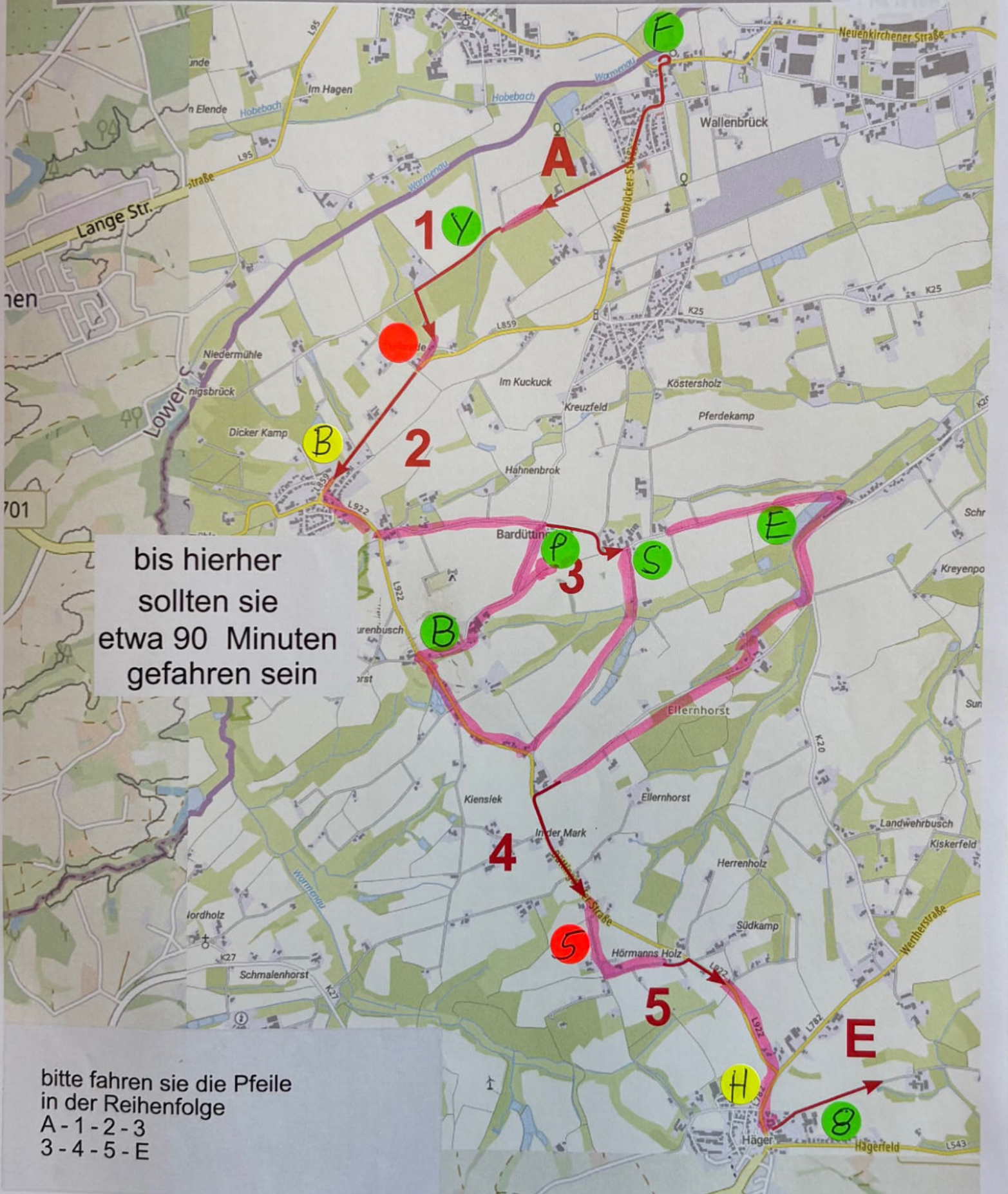

bis hierher  
sollten sie  
etwa 90 Minuten  
gefahren sein

bitte fahren sie die Pfeile  
in der Reihenfolge  
A - 1 - 2 - 3  
3 - 4 - 5 - E

42. Linnenbauer Oldtimerfahrt

11. April 2026

sportlich

Maßstab - 1:25000

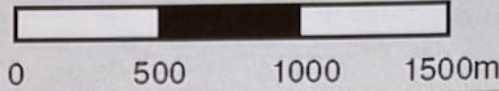

7

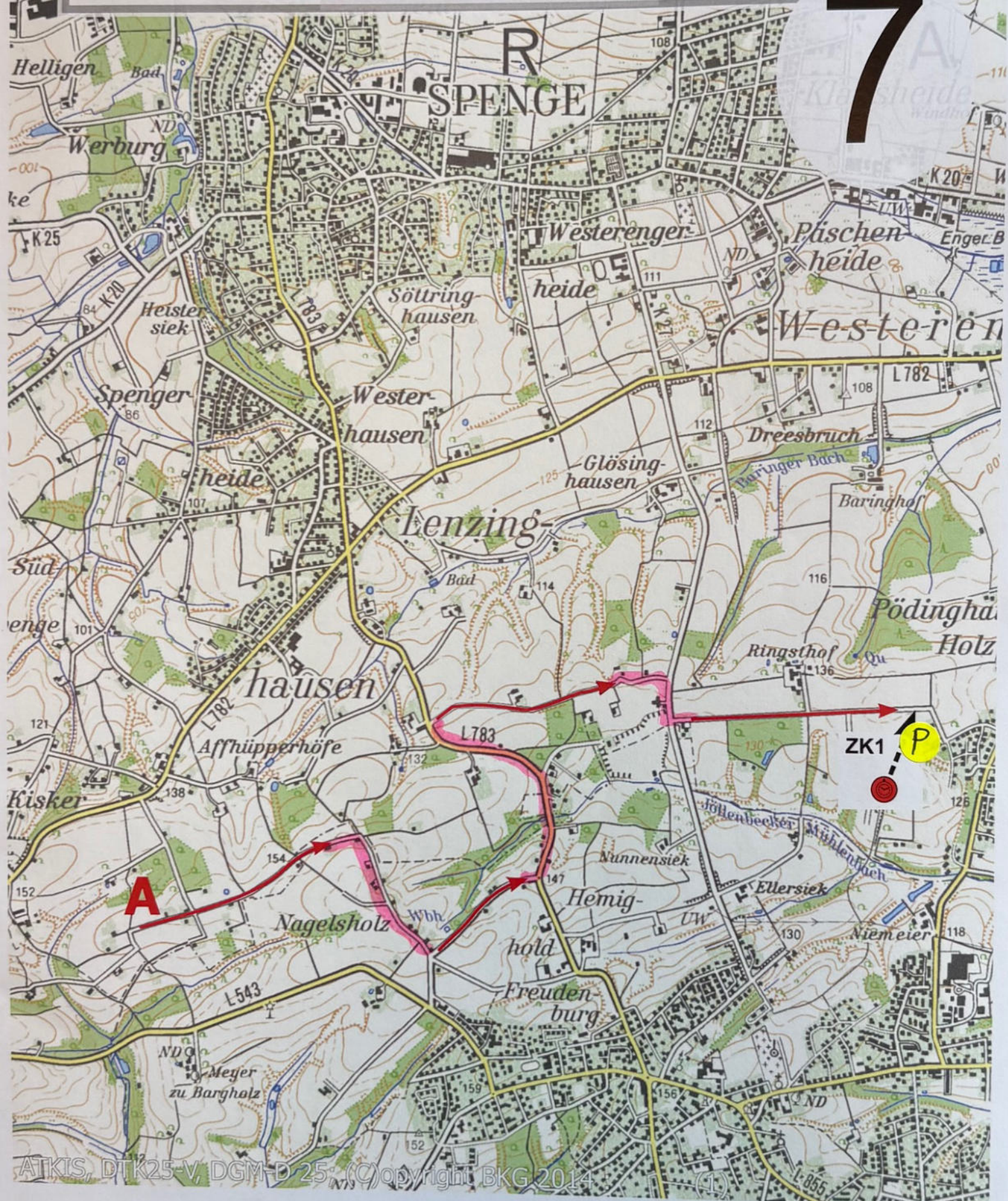

# 42. Linnenbauer Oldtimerfahrt

11. April 2026

sportlich

Maßstab - 1:25000

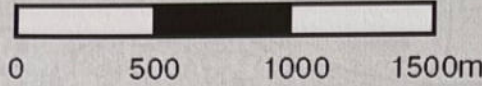

WP3 Start --> 0:50 Min. --> Ziel 1 --> 1:00 Min. --> Ziel 2 --> 1:30 --> Ziel 3

# 8

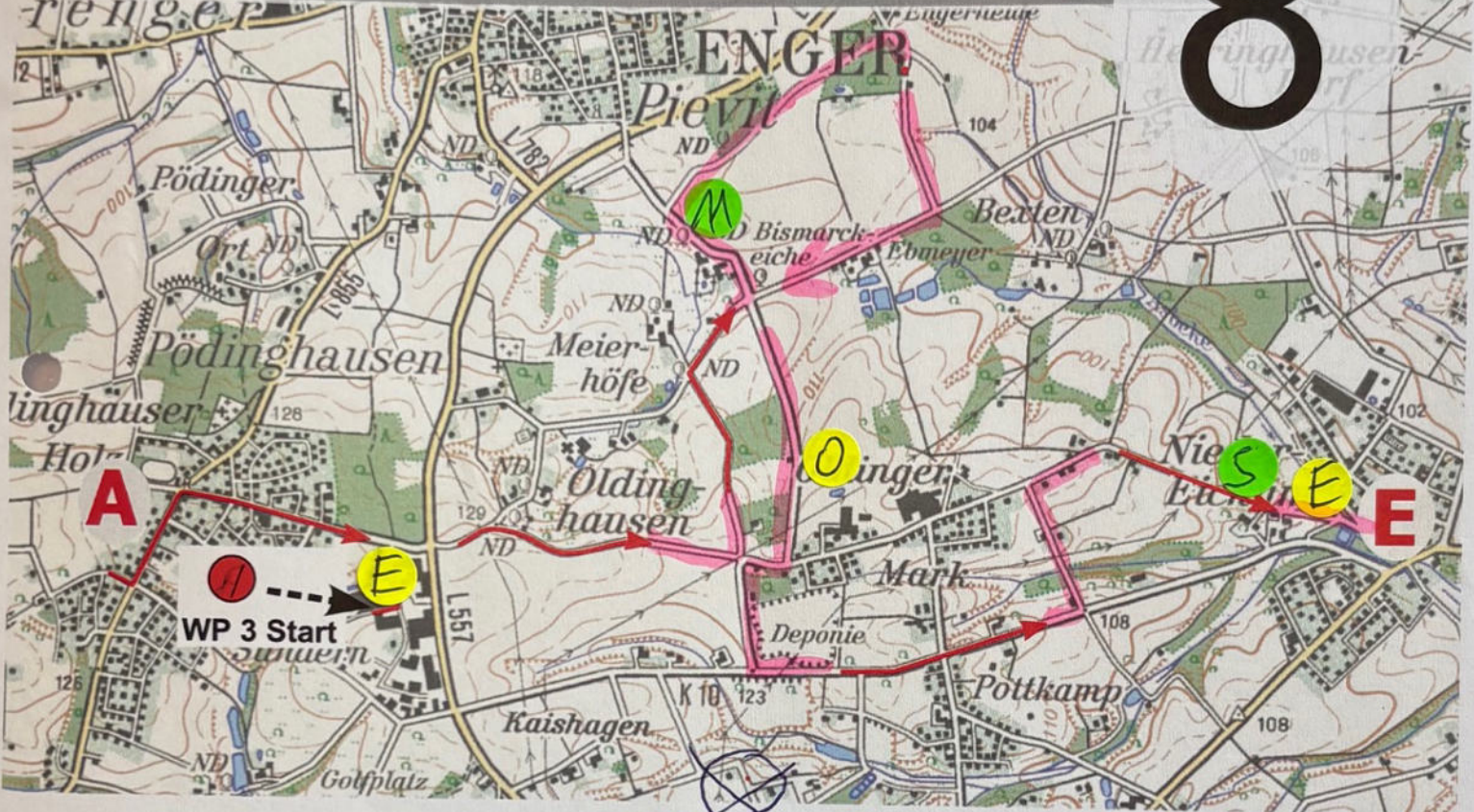

E

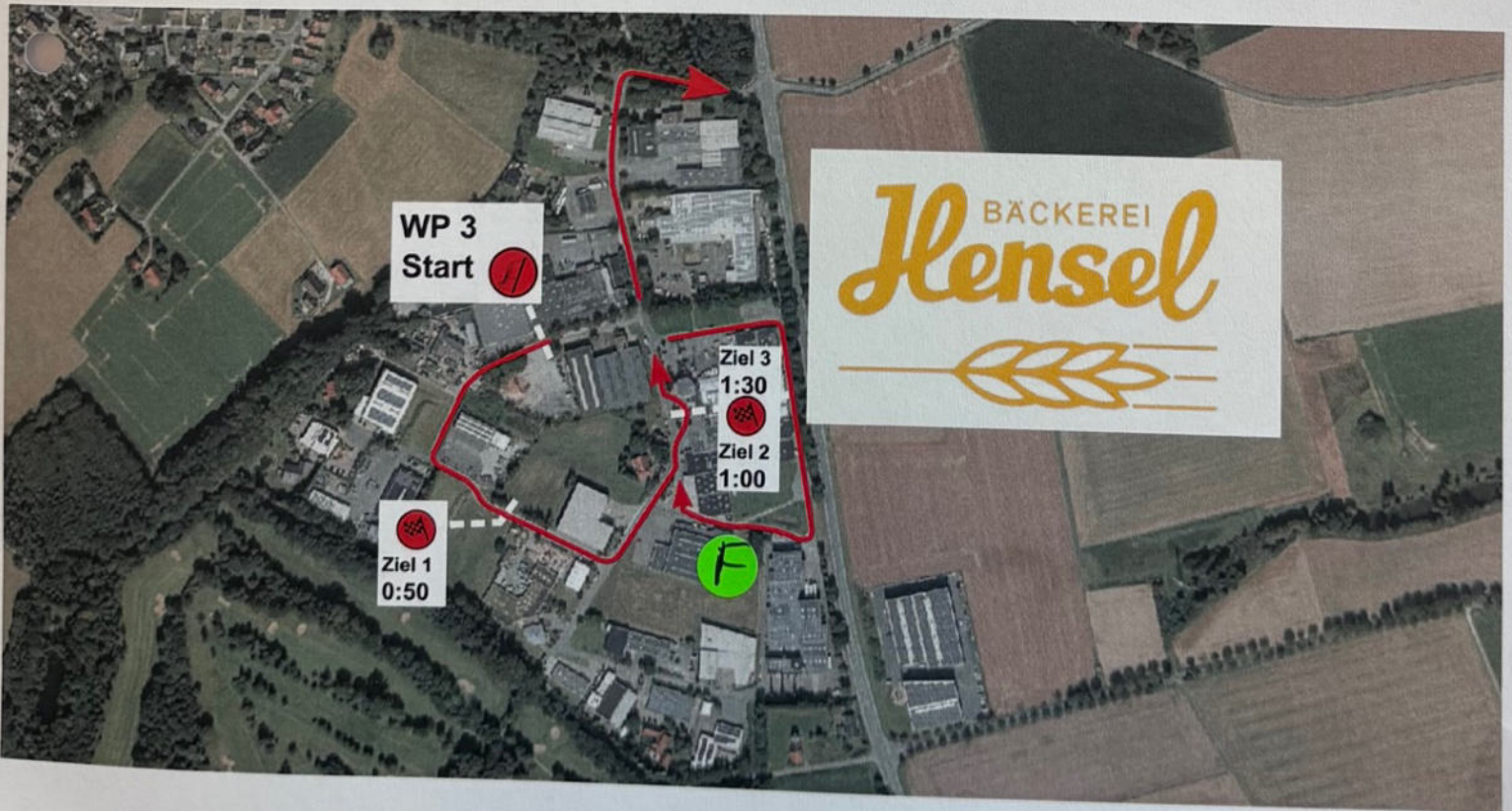

42. Linnenbauer Oldtimerfahrt

11. April 2026

sportlich

Maßstab - 1:25000

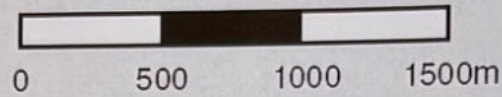

9

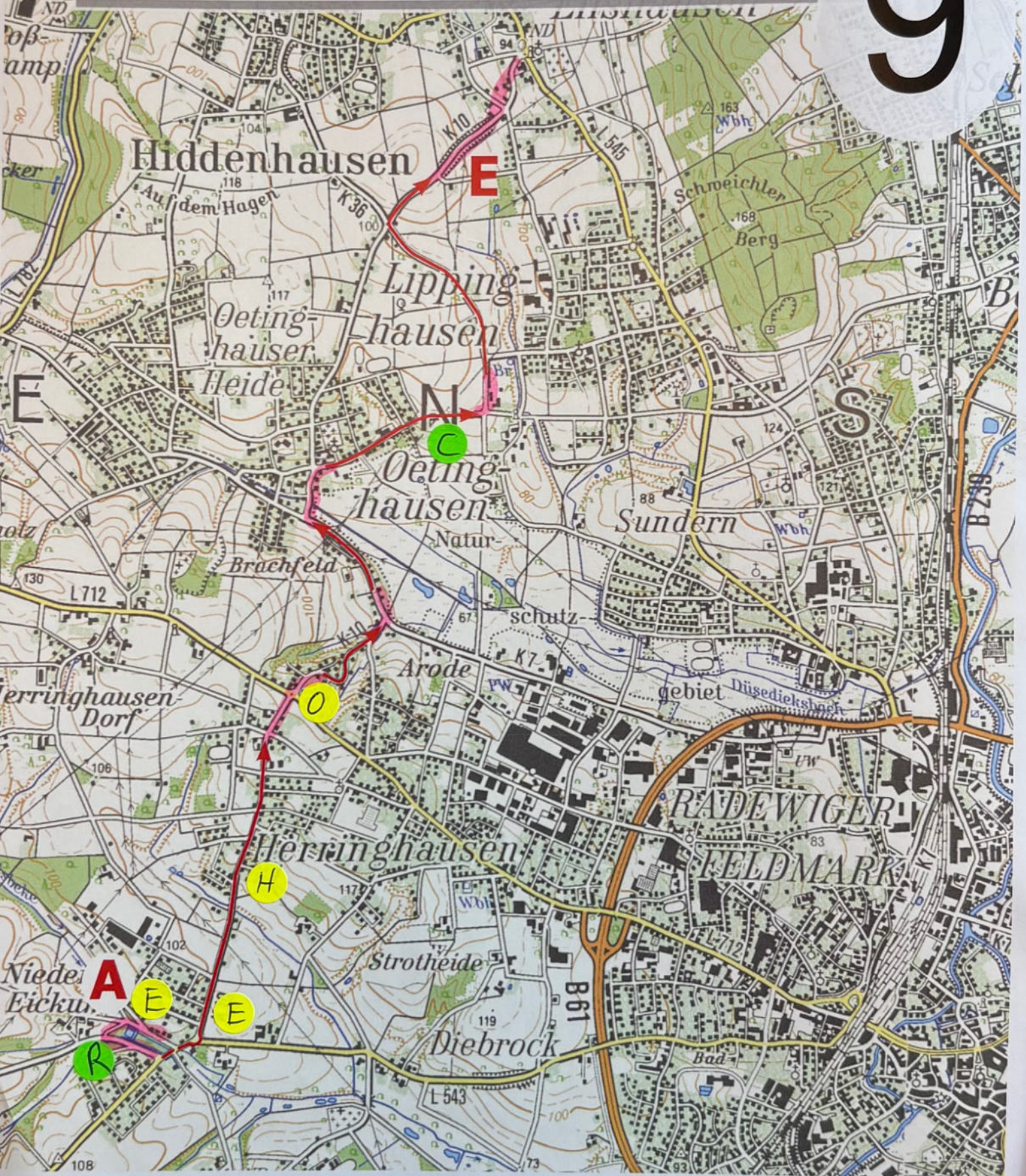

42. Linnenbauer Oldtimerfahrt

11. April 2026

sportlich

Maßstab - 1:25000

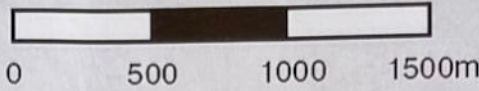

# 10



an der ZK 2 - Automobilwerk die Bordkarte 1 abgeben



zur Mittagspause  
im Gästehaus Janzen  
benutzen sie bitte  
wieder ihren Parkplatz  
von morgens

Gästehaus  
Janzen